

- 9 · 000 - 1185 · 3 - (5)
- 9 · 000 - 9002 · 3 - (5)
- 4 · 400 - 0028 · 3 - (4)
- 3 · 260 - 0592 · 0 - (4)
- 6 · 340 - 0419 · 9 - (4)
- 3 · 300 - 0021 · 3 - (5)
- 3 · 200 - 0033 · 3 - (5)
- 3 · 100 - 0061 · 3 - (5)
- 2 · 000 - 0088 · 3 - (5)
- 4 · 400 - 0027 · 3 - (4)
- 5 · 730 - 0259 · 9 - (5)
- 9 · 000 - 0020 · 3 - (3)
- 3 · 500 - 0153 · 0 - (4)
- 4 · 900 - 9023 · 0 - (4)
- 0 · 000 - 0047 · 9 - (5)

Getterkästen um  $\approx 10^\circ$  nach vorn geneigt.

Gitter 1, 2 u. 3 zur Kathodenschicht gleichmäßig verteilt.

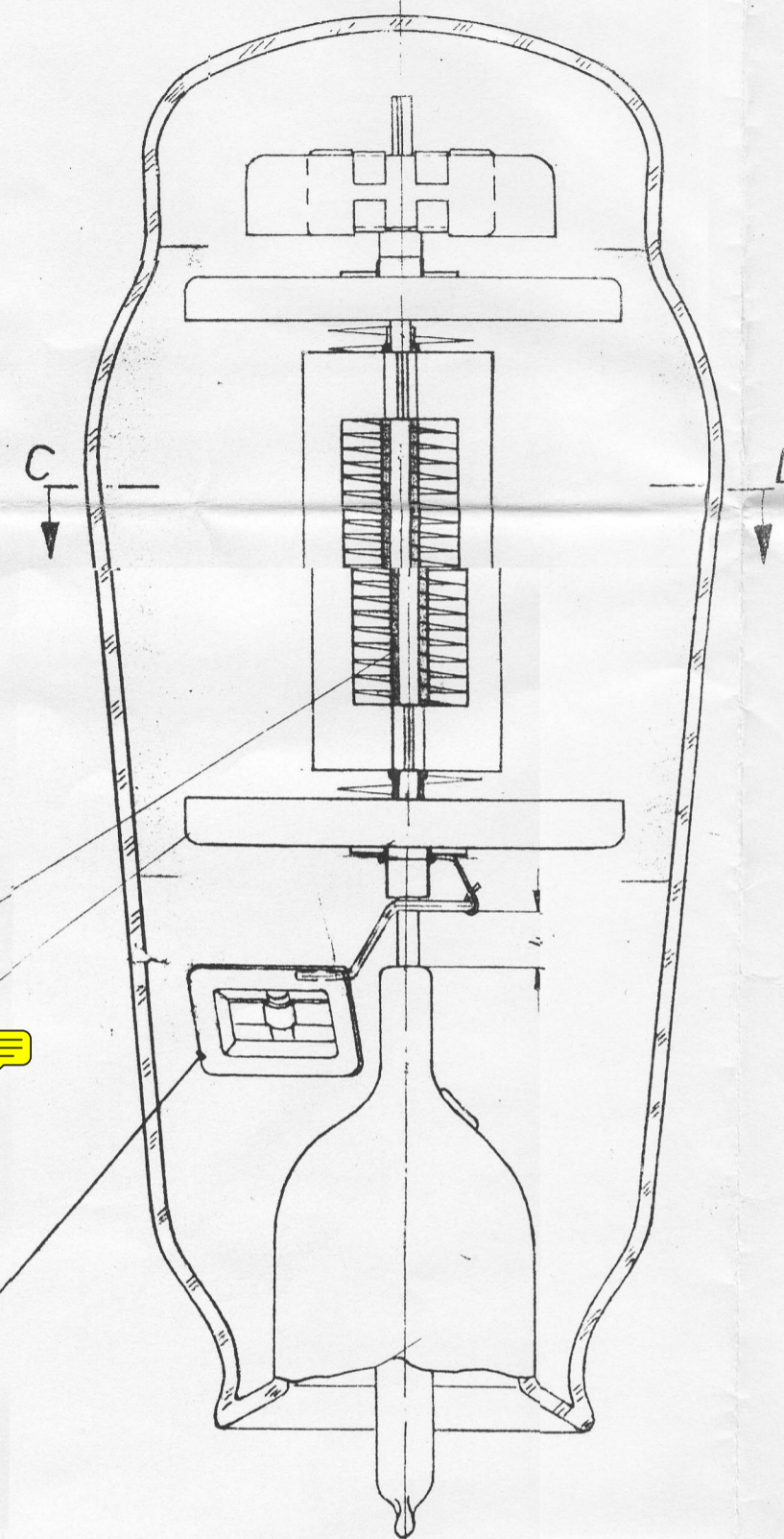
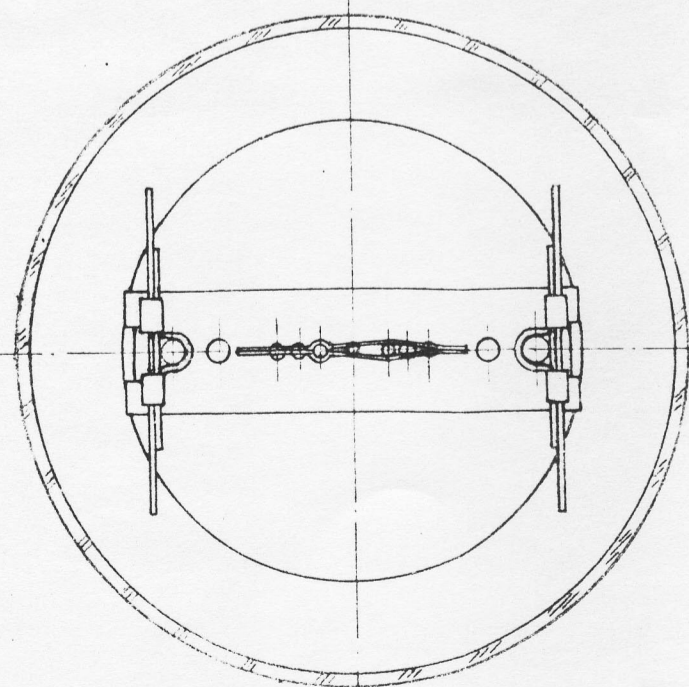

Schnitt C-D

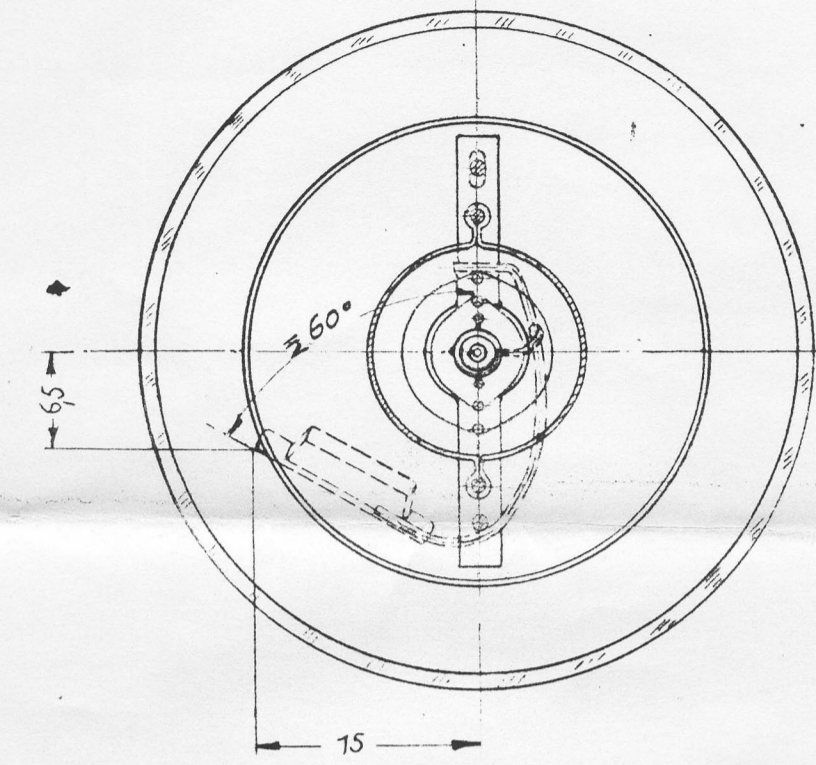

5:1

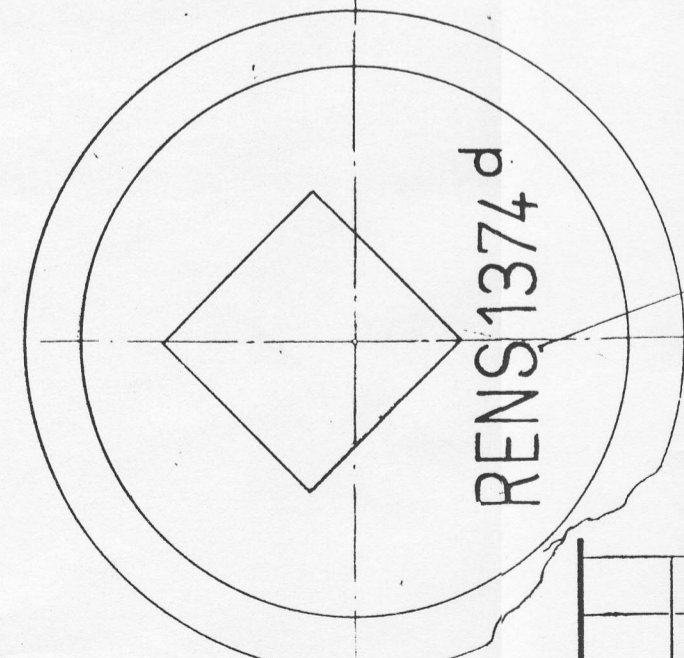
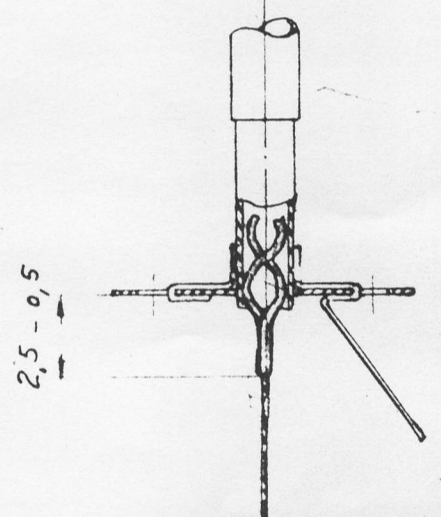

Stempel 144E n. WN-R 0017

Sitz der Kathodenhülse im Isolierteil und des Heizelementes in der Kathodenhülse.

Eingeschmolzen n AV  
Entgast n AV 12-0151

Diese Zeichnung ist unser Eigentum. Jede Vervielfältigung, Verwertung oder Mitteilung an dritte Personen ist strafbar.		4	M. 63/52	18.3.	W. Müller				
Werkstoff, Halbzeug (Die Hersteilg. aus ander. Halbzeugabmessg. ist zulässig)		3	M. 404/51	13.11.	K. K.				
		2	M. 356/50	24.11.	K. K.				
		1	M. 146/50	6.	?	6	M. 277/52	10.11.	W. Müller
		-	M. 322/48	-	-	5	M. 73/52	18.4.	W. Müller
Paßmaß	Abmaße	Andg. zuzst.	Andg.-Mitt.-Nr.	Tag	Name	Andg. zuzst.	Andg.-Mitt.-Nr.	Tag	Name
Vervielf. Pause Nr.	Maßstab	48	Tag	Name		9.950-0569-3- (2)			
Arbeitspause Nr.	Fertiggewicht	Bearb.	10.12.	Baltramisch		Firmen Nr.	Rf. 7235/17		
zul. Abw. für Maße ohne Toleranzangabe		Gepr.				Ersatz für			
		Norm. gepr.				Röhrenwerk Berlin		Aufbau (U1) (eingeschmolzen u. entgast)	