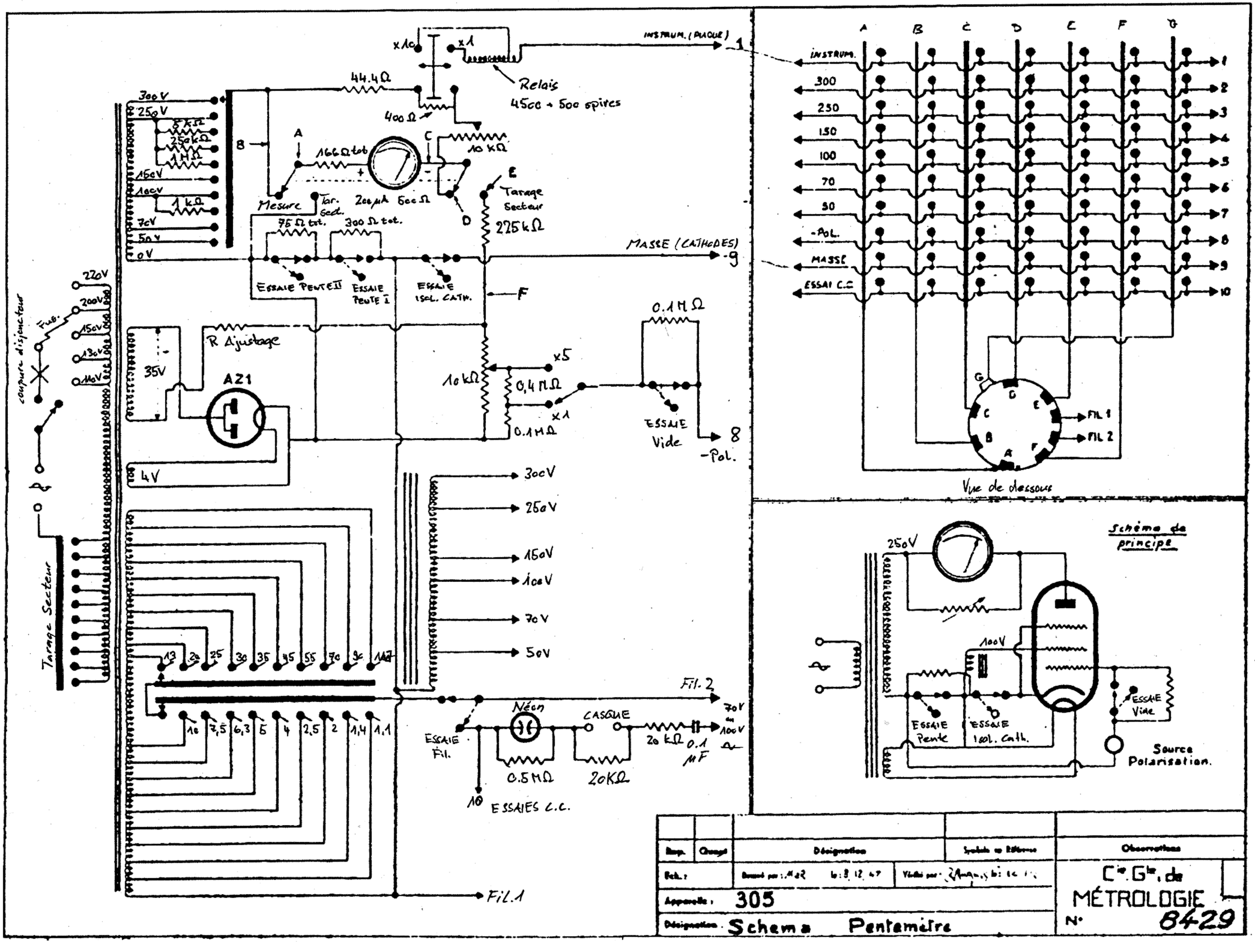

INSTRUM. (PLAQUE)
Relais
4500 → 500 spires
44.4 Ω
400 Ω
x10
x1
300 V
250 V
150 V
100 V
70 V
50 V
0 V
166 Ω tot
200 µA
500 Ω
10 kΩ
Mesure
Tar. Sect.
Tarage Secteur
225 kΩ
75 Ω tot.
300 Ω tot.
MASSE (CATHODES)
ESSAIE PENTE II
ESSAIE PENTE I
ESSAIE ISOL. CATH.
R Ajustage
35V
AZ1
4V
10 kΩ
0,4 MΩ
0.1 MΩ
x5
x1
0.1 MΩ
ESSAIE Vide
-Pol.
220V
200V
150V
130V
110V
Fus.
coupure disjoncteur
Tarage Secteur
300V
250V
150V
100V
70V
50V
Fil. 2
Fil. 1
Néon
CASQUE
ESSAIE Fil.
0.5 MΩ
20 KΩ
20 kΩ
0.1 µF
70V ou 100V
ESSAIES C.C.
INSTRUM.
300
250
150
100
70
50
-POL.
MASSE
ESSAI C.C
FIL 1
FIL 2
Vue de dessous
Schéma de principe
250V
100V
ESSAIE Pente
ESSAIE Isol. Cath.
ESSAIE Vide
Source Polarisation.
Rep.
Changt
Désignation
Symbole ou Référence
Observations
Ech.:
Appareils: 305
Désignation: Schema Pentemètre
Cie Gle de MÉTROLOGIE
N° 8429